

MGS TI – Ensinando e Aprendendo

Windows Server 2003

By Michell

Criar Grupo no AD / Incluir Grupo em Pasta / Incluir Usuário no Grupo

Página 1 de 6

Clique em Iniciar / Todos os Programas / Ferramentas Administrativas / Usuários e computadores do Active Directory.

CRIAR GRUPO NO AD

- 1 – Acesse a OU onde será criado o grupo.
- 2 – Clique no ícone "Criar um Novo Grupo"



- 3 – No campo "Nome do Grupo" digite o nome do grupo a ser criado.
- 4 – Selecione "Global"
- 5 – Selecione "Segurança" e clique em Ok.

NOTA: Grupo Segurança, serve para dar permissões em pastas, objetos, arquivos etc.

Grupo de Distribuição, serve para aplicações.

Exemplo no Exchange Server pode ser usado como uma lista de distribuição de e-mails, este tipo de grupo não serve para dar permissão em pasta.

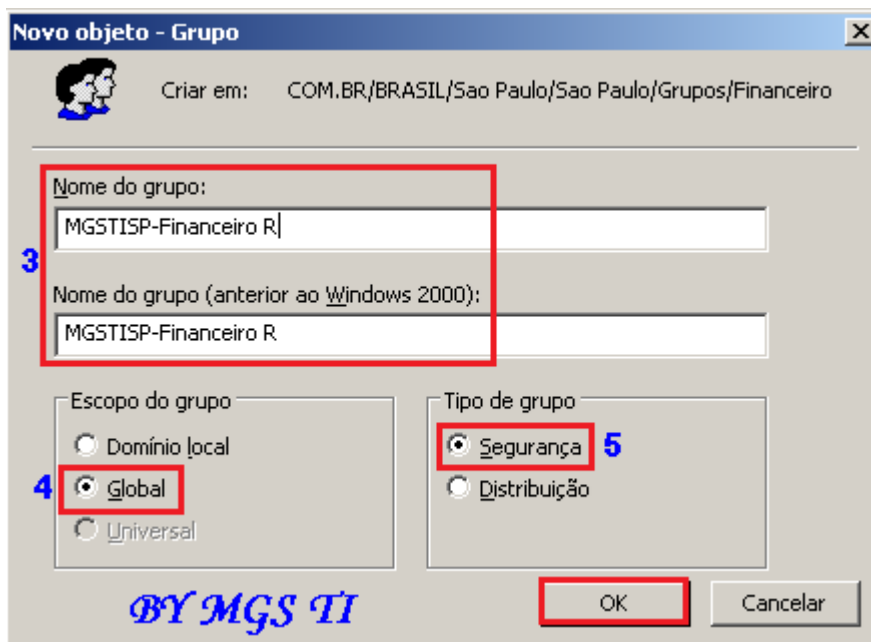

MGS TI – Ensinando e Aprendendo

Windows Server 2003

By Michell

Criar Grupo no AD / Incluir Grupo em Pasta / Incluir Usuário no Grupo

Página 2 de 6

6 – Preencha o campo descrição com a informação relacionada ao grupo.

7 – No campo “Observações” preencha dados sobre a pasta / área e responsáveis pela permissão de acesso, conforme política da empresa e clique em Ok.

Propriedades de MGSISP-Financeiro R

Geral | Membros | Membro de | Gerenciado por | Objeto | Segurança

MGSISP-Financeiro R

Nome do grupo (anterior ao Windows 2000): MGSISP-Financeiro R

Descrição: Grupo Somente Leitura para a pasta Financeiro 6

Email:

Escopo do grupo

☐ Domínio local

☒ Global

☐ Universal

Tipo de grupo

☒ Segurança

☐ Distribuição

Observações:

Grupo Somente Leitura para a pasta Financeiro.
Conceder acesso a pasta após aprovação pelos(a) da area.
Gerente: SANDRA OLIVEIRA / Coordenadora: ROSA ANDRADE
\\MGSIT-DC01\Departamentais\BRASIL\São Paulo\São

BY MGS TI

OK Cancelar Aplicar

MGS TI – Ensinando e Aprendendo

Windows Server 2003

By Michell

Criar Grupo no AD / Incluir Grupo em Pasta / Incluir Usuário no Grupo

Página 3 de 6

INCLUIR GRUPO NA PASTA DA REDE

- 1 – Acesso o endereço da pasta na rede.
- 2 – Clique com o botão direito na pasta que será incluída o grupo
- 3 – Clique em "Propriedades"

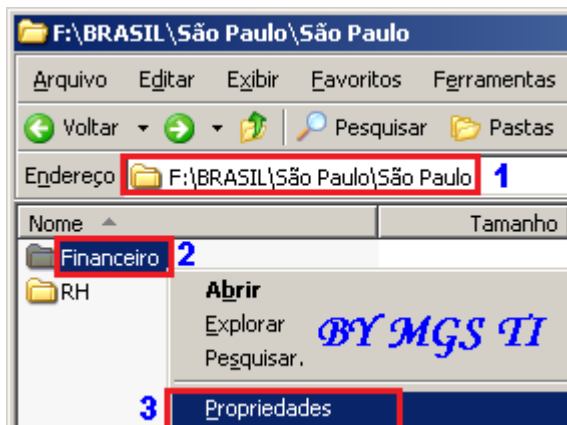

- 4 – Clique na aba "Segurança"
- 5 – Clique em "Adicionar"

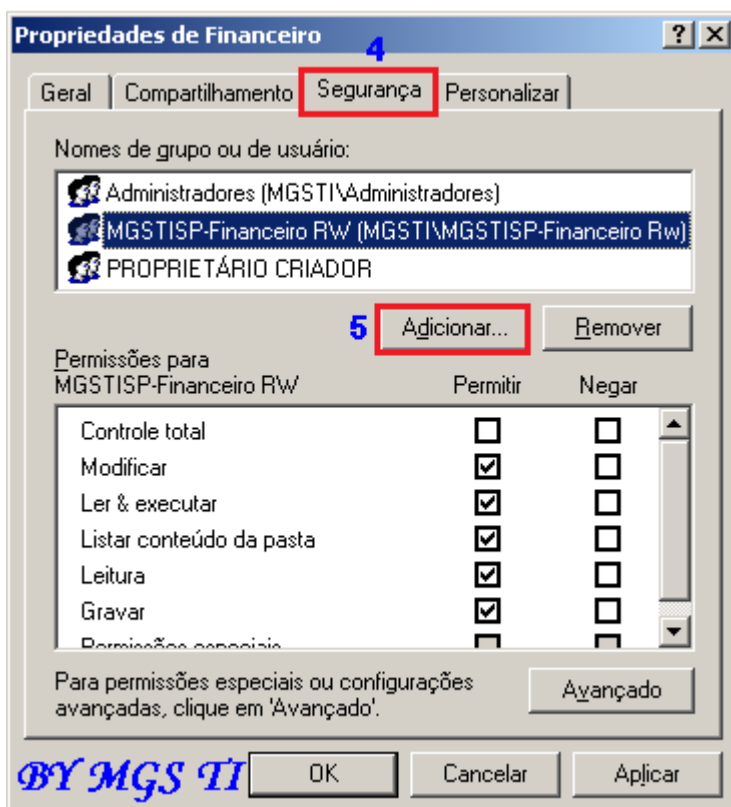

MGS TI – Ensinando e Aprendendo

Windows Server 2003

By Michell

Criar Grupo no AD / Incluir Grupo em Pasta / Incluir Usuário no Grupo

Página 4 de 6

6 – Digite o nome do “Grupo”

7 – Clique em “Verificar Nomes” para analisar se o nome do grupo esta correta e clique em Ok.

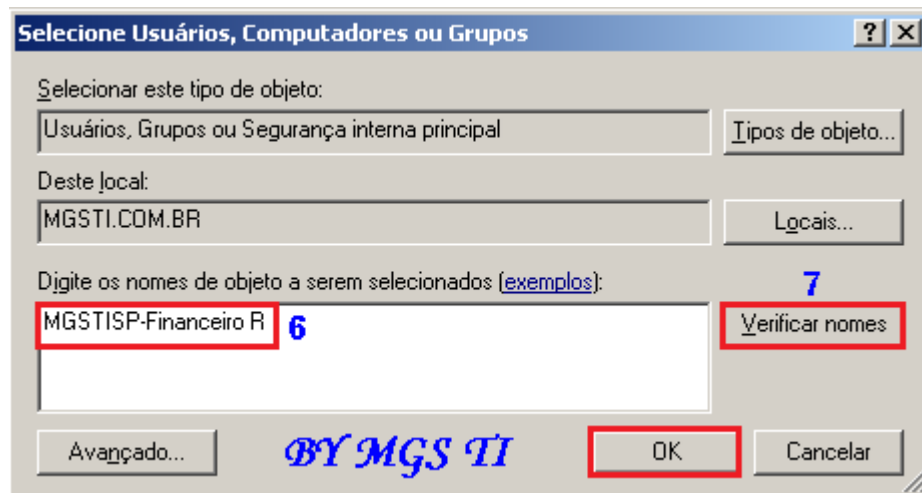

8 – Grupo incluído na pasta.

9 – Defina as permissões que o grupo terá na pasta e clique em Ok.

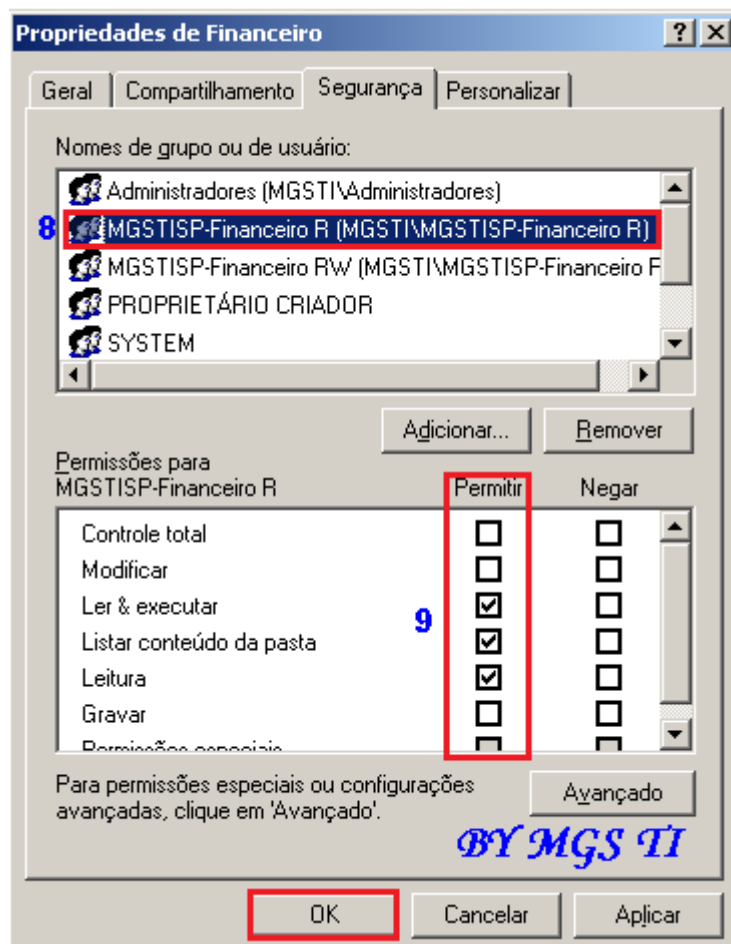

MGS TI – Ensinando e Aprendendo

Windows Server 2003

By Michell

Criar Grupo no AD / Incluir Grupo em Pasta / Incluir Usuário no Grupo

Página 5 de 6

INCLUIR USUÁRIO NO GRUPO

- 1 – Acesse as propriedades do grupo que será incluído o usuário
- 2 – Clique na aba "Membros"
- 3 – Clique em "Adicionar"

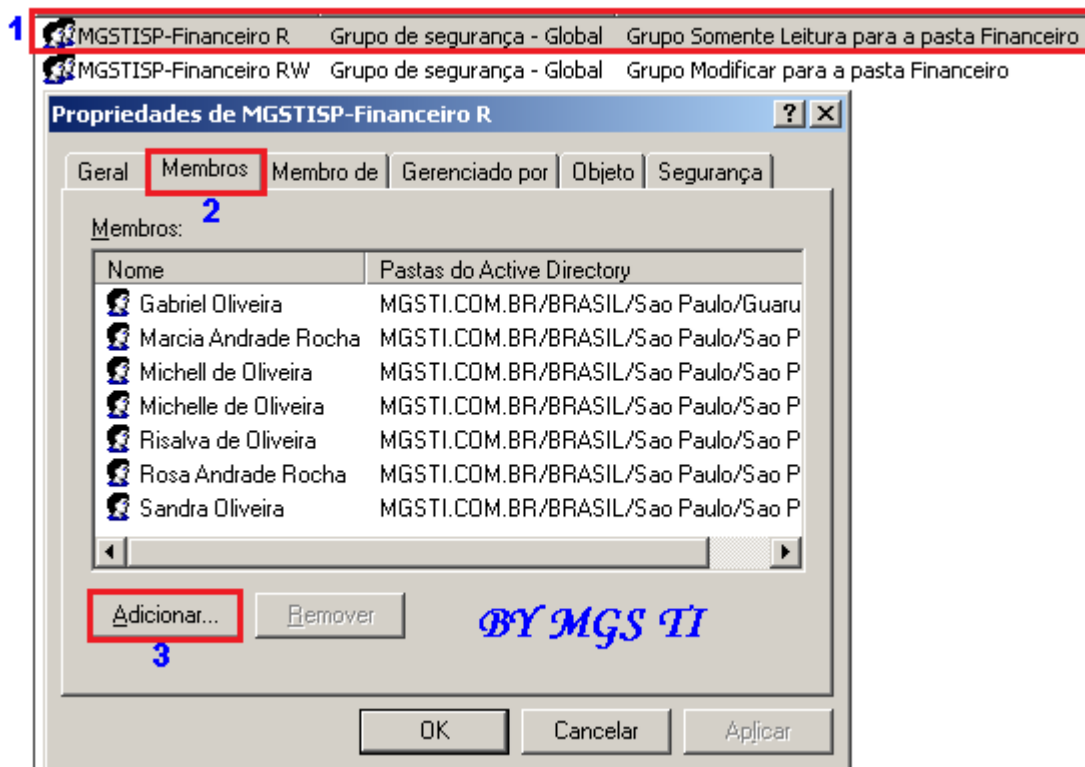

- 4 – Digite o nome do "Usuário de Rede"
- 5 – Clique em "Verificar Nomes" para analisar se nome de usuário esta correta e clique em Ok.

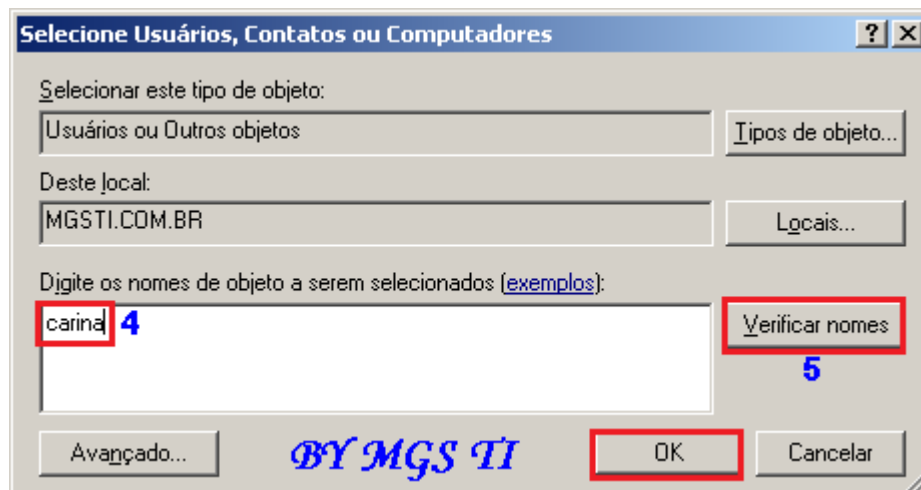

MGS TI – Ensinando e Aprendendo

Windows Server 2003

By Michell

Criar Grupo no AD / Incluir Grupo em Pasta / Incluir Usuário no Grupo

Página 6 de 6

6 – Usuário de rede incluído no grupo clique em Ok, para finalizar.

