

# MGS TI – Ensinando e Aprendendo

Lotus Notes 6.5

By Michell

Bloquear Usuário (E-mail) em Servidor Lotus Domino

Página 1 de 1

- 1 – Acesse o base principal do servidor que será bloqueado o usuário (E-mail)
- 2 – Clique em Manut
- 3 – Clique em Manage
- 4 – Efetue a busca do usuário, por ID, e-mail, nome ou matrícula
- 5 – Clique em “Edite Person”

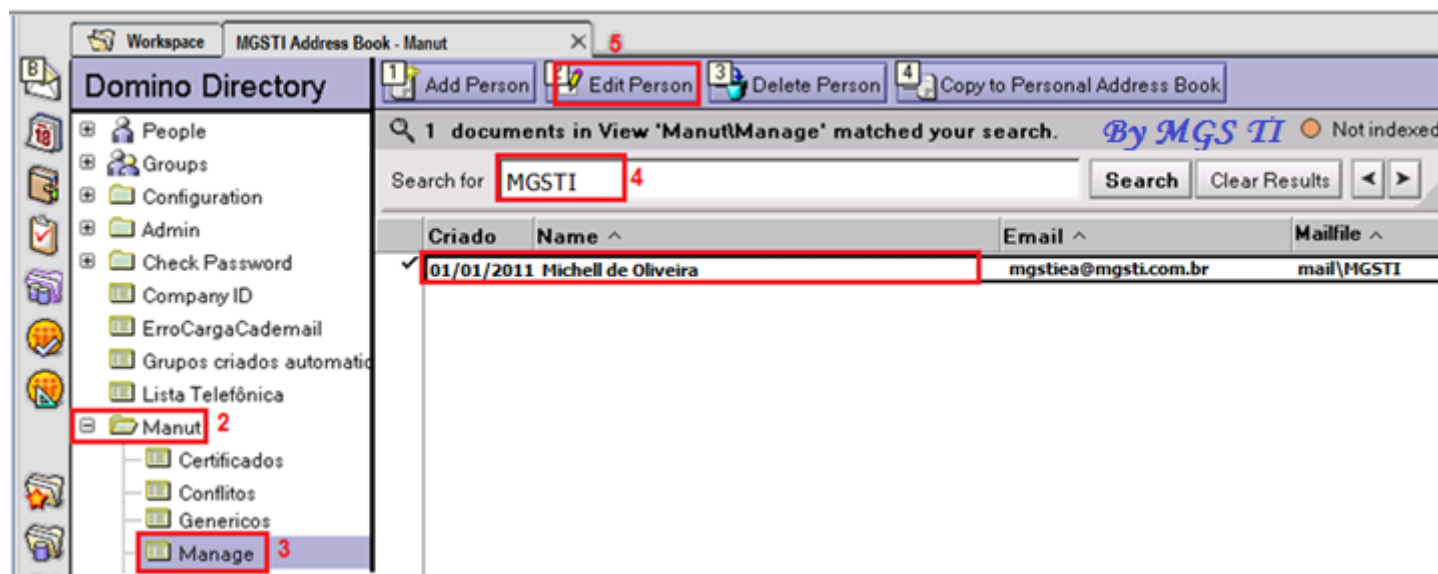

- 6 – Clique na aba “Administration”
- 7 – Em “Check Password, clique na seta conforme figura.
- 8 – Selecione a opção “Lockout ID” e clique em OK, após a alteração o item 7 terá o nome alterado para Lockout ID.
- 9 – Clique em “Save & Close”

